Musik zu Friedrich Duncker's Drama:
LEONORE PROHASKA

componirt von

L. van BEETHOVEN.

Beethoven's Werke. Serie 25. Nº 272.

Nº 1. Krieger-Chor.

comp. 1815.

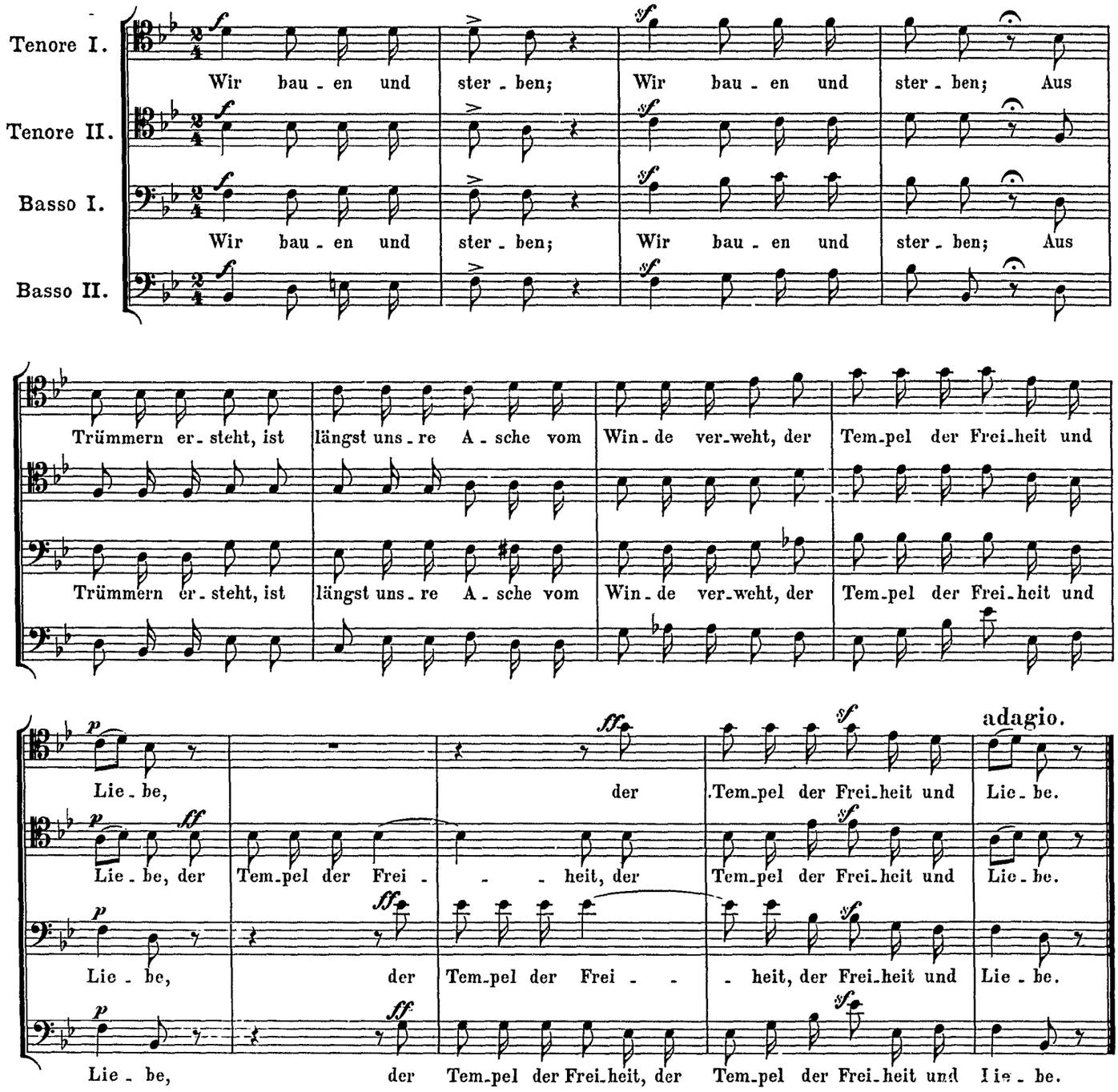

Wir folgen dem König, verfechten das Recht;
Es schützet dem kümmernden Menschengeschlecht
Das Leben, die Freiheit, die Liebe.

Froh seh'n wir dem Tode in's bleiche Gesicht,
Es ruft uns zum Kampf des Gerechten Gericht,
Zum Kampfe für Freiheit und Liebe.

Stich und Druck von Breitkopf & Härtel in Leipzig.

№ 2. Romanze.

In gehender Bewegung.

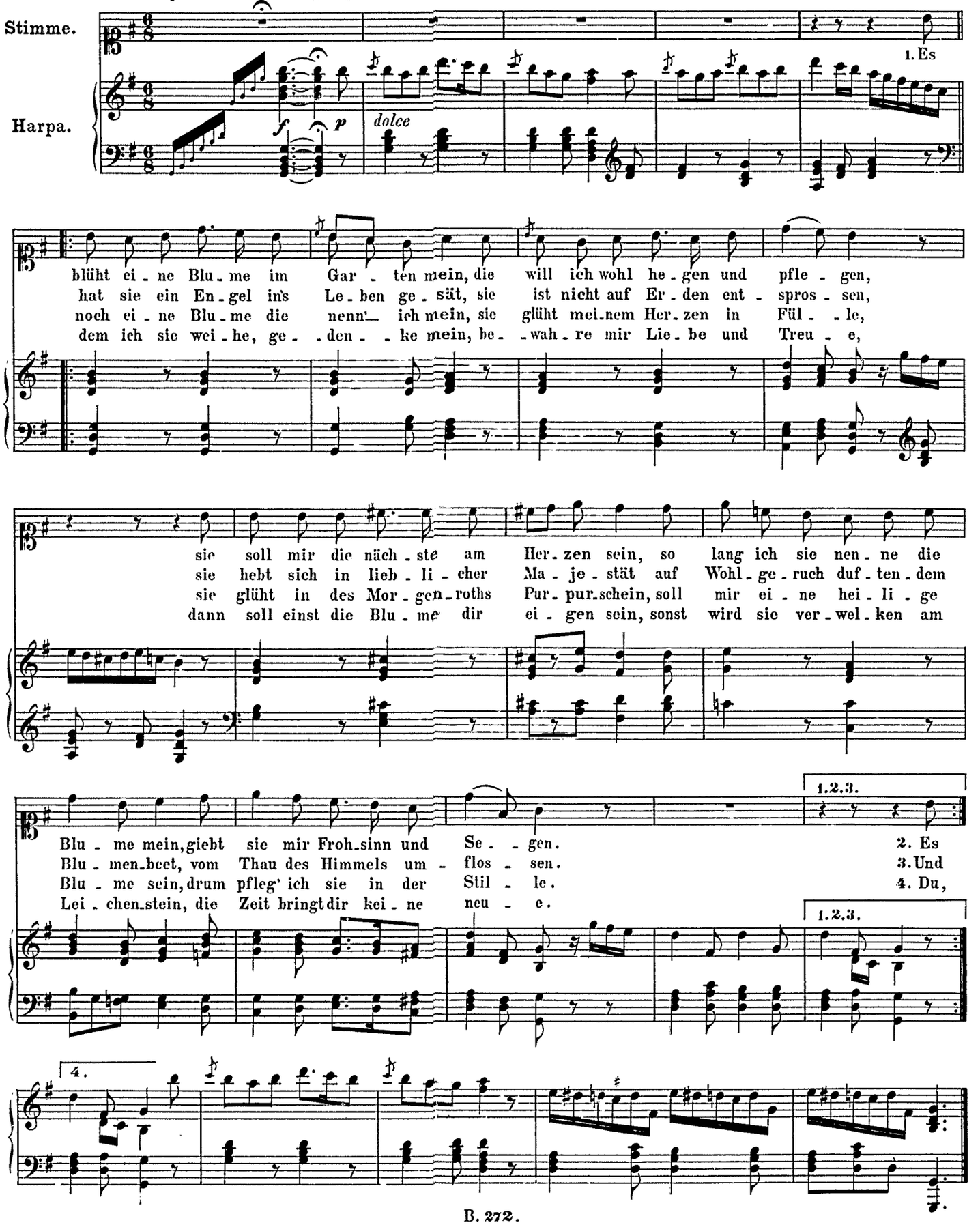

№ 3. Melodram.

Feierlich doch nicht schleppend.

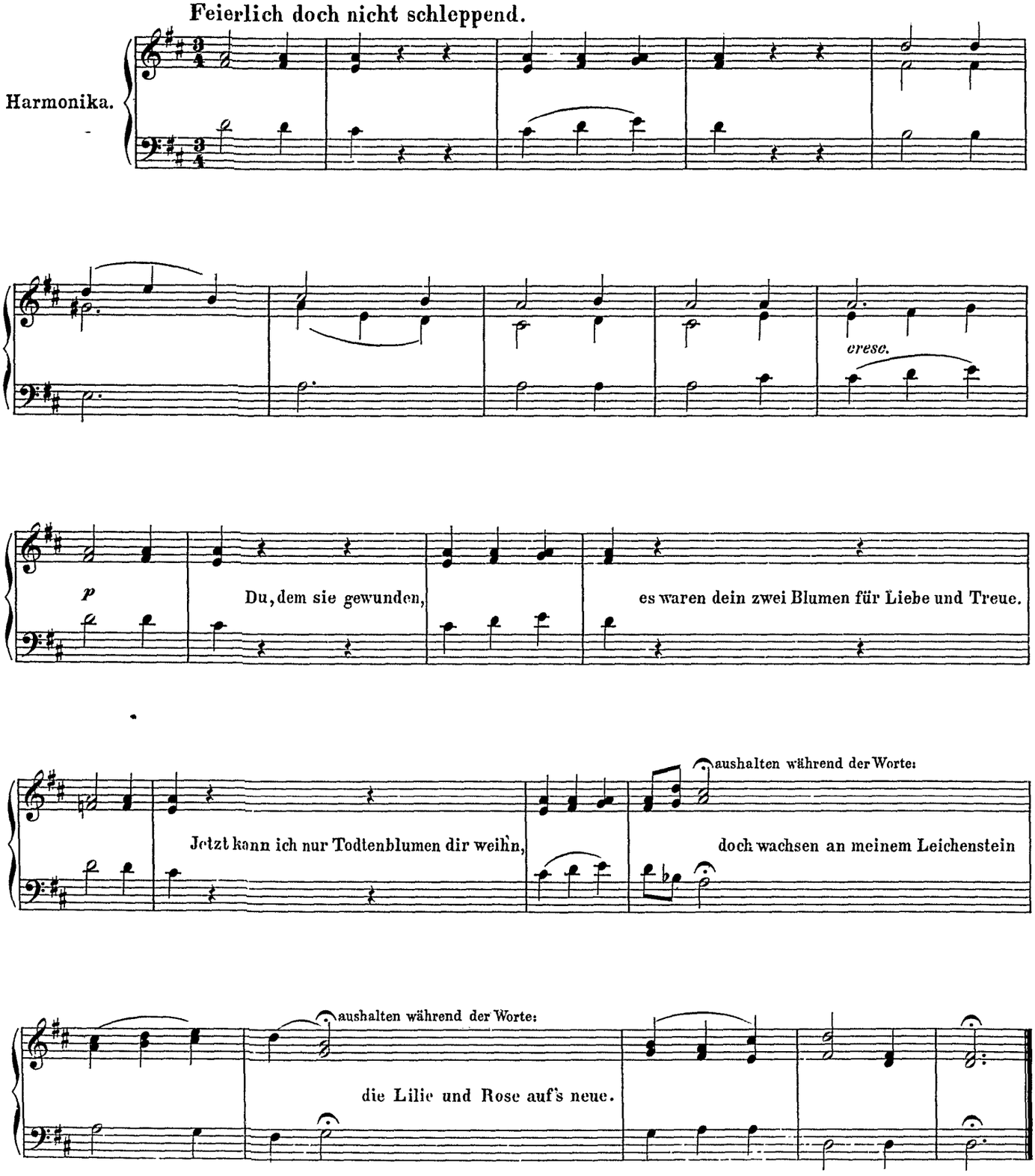

№ 4. Trauermarsch.

In gehender annehmlicher Bewegung.

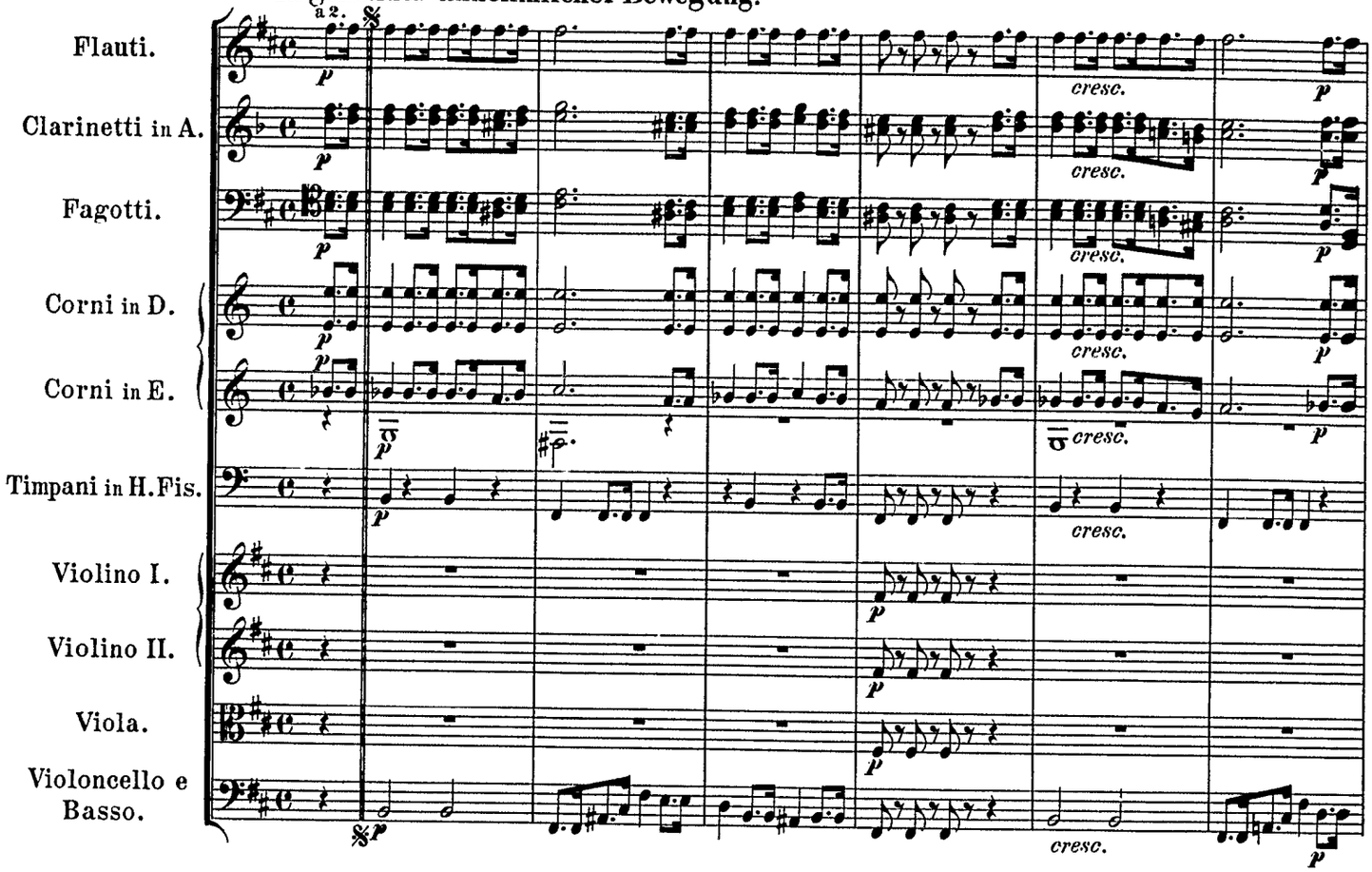

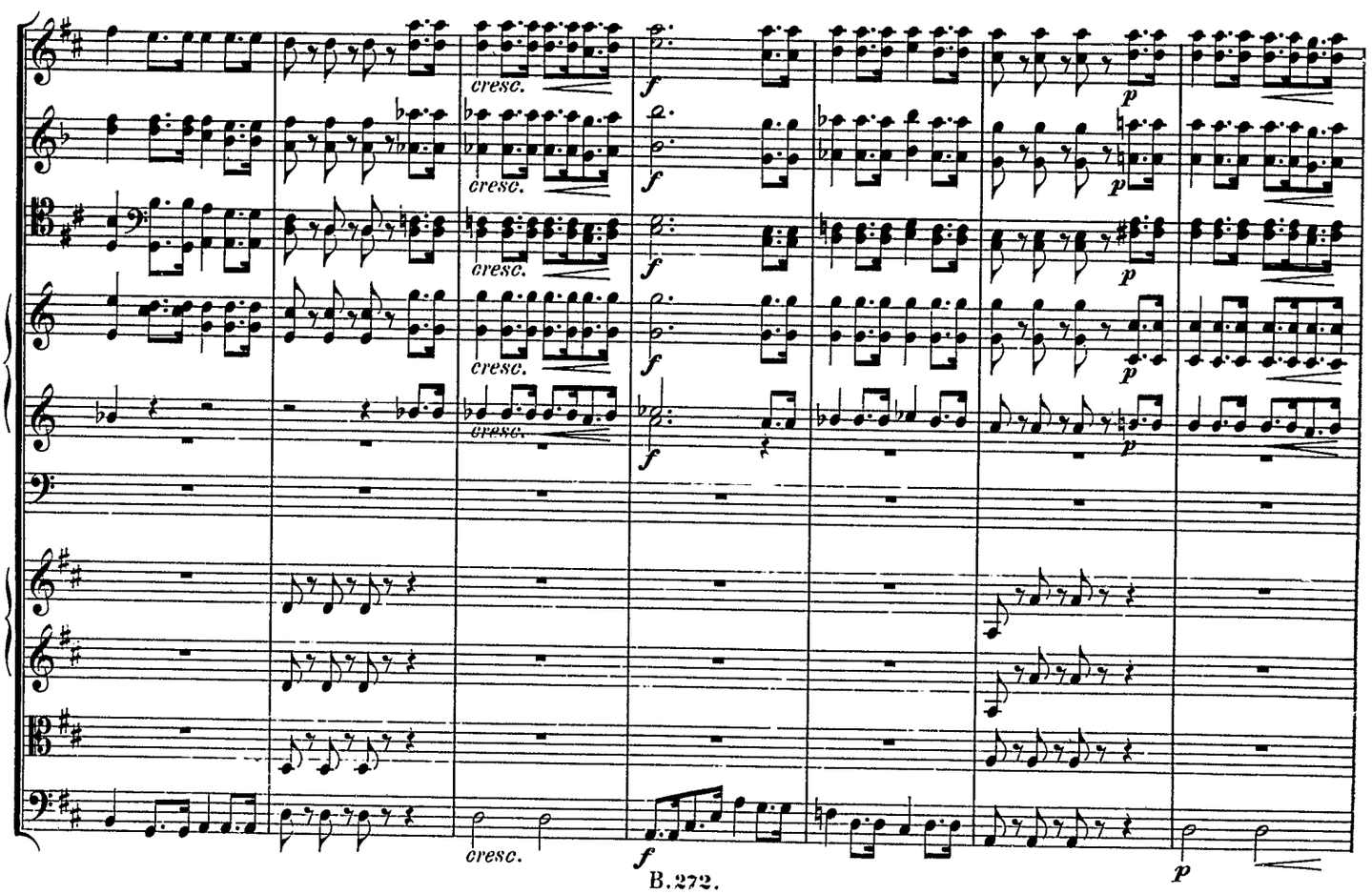

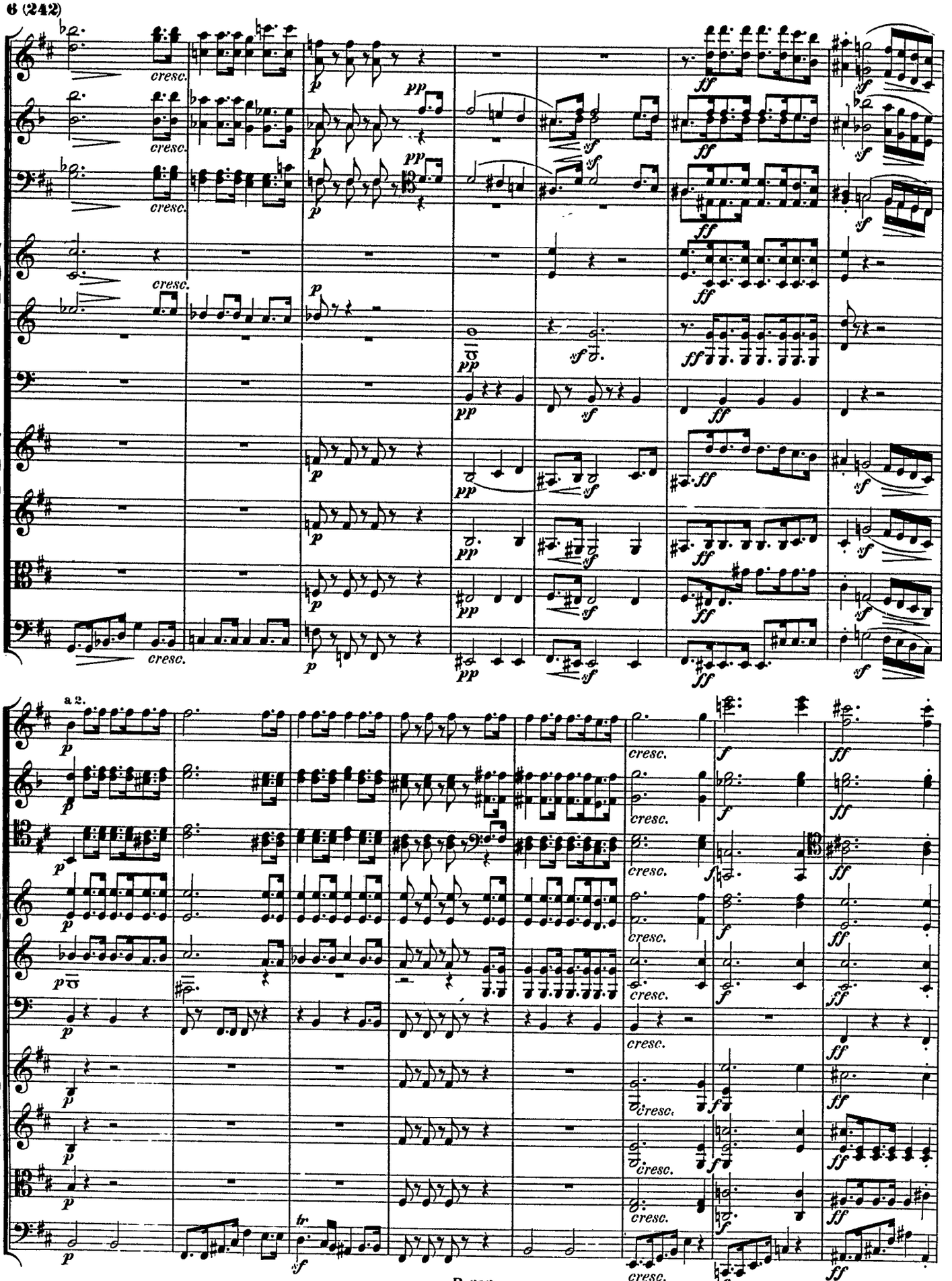
cresc.
p
pp
ff
sf
a 2.
tr

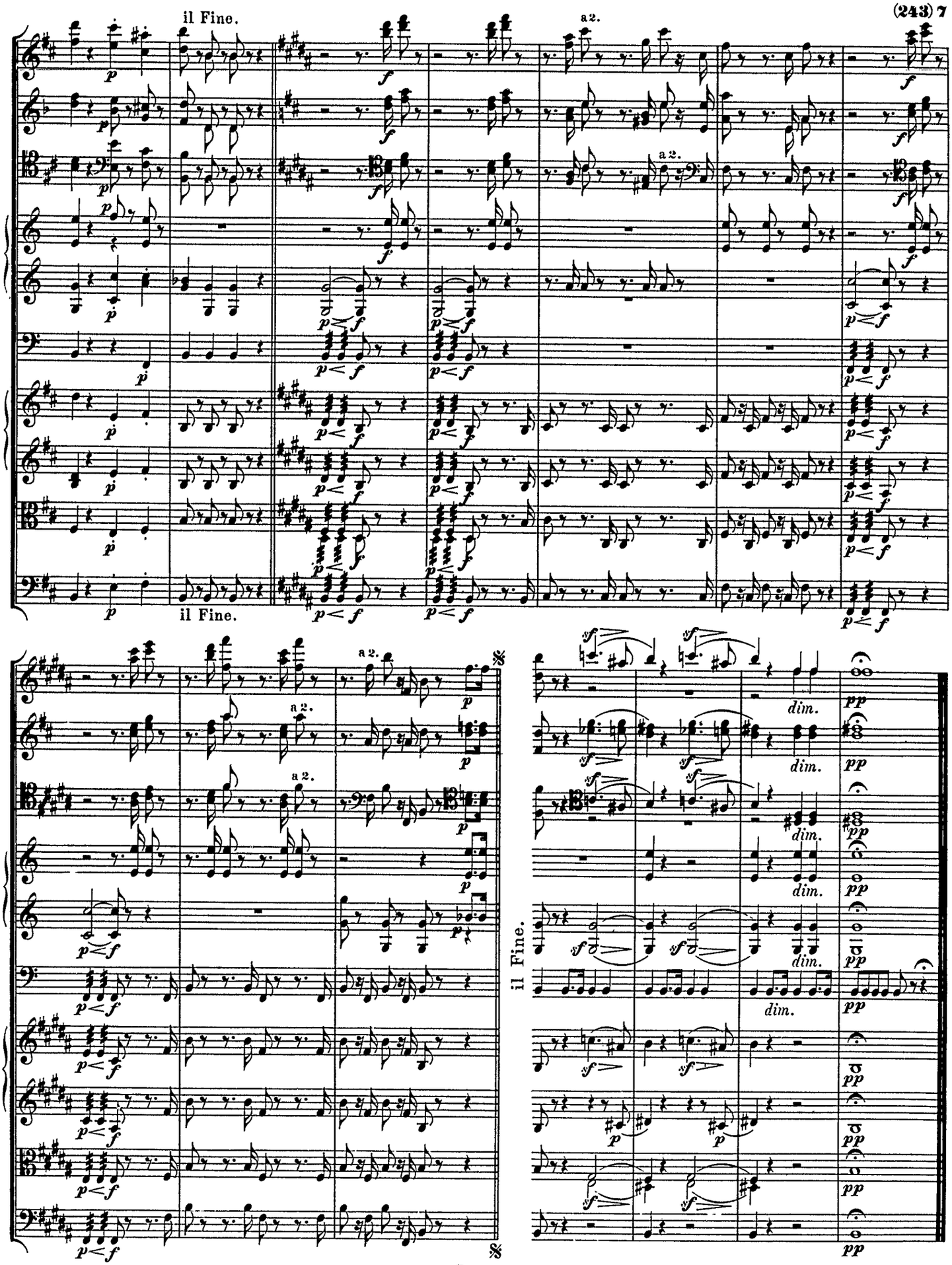
il Fine.
a 2.
il Fine.
dim.
il Fine.